

Spinosaurus

Der Spinosaurus ist einer der Dinosaurier in Ark: Survival Evolved.

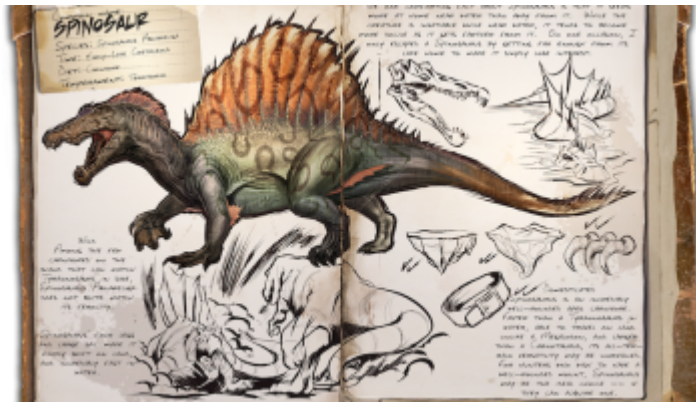

Statistik

Name: Spinosaurus

Spezies: *Spinosaurus aquareliga*

Zeit: Kreidezeit

Ernährung: Fleischfresser

Charakter: Territorial

Eigenschaften

Zähmbar: Ja

Reitbar: Ja

Sattel: [Spino Saddle](#) (Lv.60)

Narcobereen zum Betäuben: 750 - 900

Narcotics zum Betäuben: 200 - 450

[Betäubungspfeile](#) zum Betäuben: 15 - 25

[Nahrung](#): **Frisches Fleisch/Rohes Fleisch**

Zeit zum Zähmen: 4 - 6 Stunden

Zähmen

Das Zähmen des Spinosaurus ist ein Akt der Geduld. Wenn man erstmal einen Spinosaurus betäubt hat, braucht man sehr viele Narcotics.

Da der Torporwert extrem schnell abnimmt (etwa 2 pro Sekunde), darf man den [Spino](#) nie aus den Augen lassen. Nach ungefähr 6 Minuten steht das Biest bereits wieder auf, was das Jagen nach Fleisch nebenher als alleinstehender etwas erschwert. Die Nahrungsanzeige nimmt nur sehr langsam ab, weshalb der Spinosaurus nur sehr wenig frisst. 40 - 100 [Raw Meat](#) reichen je nach Stufe bereits aus.

Informationen:

- **Wild:** Einer der Fleischfresser an Land, der dem [T-Rex](#) in Sachen Größe am nächsten kommt. Allerdings ist der Spinosaurus nicht ganz so bösartig.
- **Gezähmt:** Der [Spino](#) ist ein sehr gefährlicher Fleischfresser. Schneller als ein [T-Rex](#) im [Wasser](#), im Gegensatz zu einem [Megalodon](#) in der Lage an Land zu reisen und größer als ein [Carnotaurus](#), ist er in seiner Flexibilität unerreicht. Für Jäger die ein vielseitiges und gefährliches Reittier haben möchten, kann der Spinosaurus die optimale Wahl sein. Wenn sie es denn schaffen, einen zu zähmen.
- **Bekannte Informationen:** Aufgrund seiner vier Beine und seines grossen Segels ist er an Land ein flinker Jäger, im [Wasser](#) wird er allerdings zum unglaublich schnellen Killer. Die einzig tröstliche Tatsache über Spinosaurus ist, dass der [Spino](#) sich in der Nähe von [Wasser](#) am ehesten zu Hause fühlt. Wenn dich also ein Spinosaurus verfolgt, musst du dich nur weit genug vom [Wasser](#) entfernen. Der [Spino](#) wird dann sein Interesse an dir verlieren.

Attribut	Menge auf Stufe 1	Zuwachs pro Level
Gesundheit	700.0	180
Ausdauer	300.0	36.0
Sauerstoff	600.0	?
Hunger	2500.0	?
Gewicht	350.0	?
Nahkampfschaden	100.0%	28.0
Bewegungsgeschwindigkeit	100.0%	2.5
Trägheit	750.0	?

Verhalten

Der Spinosaurus ist ein extrem tödliches Raubtier, jedoch hat es eine ziemlich kleine Angriffsreichweite im Vergleich zu anderen Raubtieren. Er verbringt den Großteil seiner Zeit mit der Jagd nach Fischen und anderen Tieren in der Nähe vom [Wasser](#).

Der Spinosaurus ist der gefährlichste Räuber in seiner Umgebung, vor allem aufgrund der Tatsache, dass er nicht in der gleichen Umgebung wie der [T-Rex](#) lebt.

Der Spinosaurus hat ein niedriges Durchhaltevermögen im Gegensatz zu anderen Dinosauriern im Spiel aber durch seine Allround Vielseitigkeit macht es ihn zu einem ausgezeichnetem Haustier. Er geht auf allen Vieren und schwimmt wie ein Krokodil.

Im [Wasser](#) können einige Kreaturen den Spinosaurus bedrohen, wenn Sie so schnell wie der [Sarcosuchus](#) sind.

Wissenswertes

Der Grundschaten vom Spinosaurus ist höher als vom [T-Rex](#). Allerdings fehlt dem Spinosaurus die Gesundheit und das Durchhaltevermögen.

Der Spinosaurus hat einen deutlich geringeren Flächenschaden als der [T-Rex](#)